



Instituto Tecnológico
GeoMinero de España

ESTUDIO INTEGRAL DEL CAOLIN EN
CUATRO AREAS SELECCIONADAS DE
ASTURIAS. 1.990
ANEJO. INFORMACION GRAFICA



ANEJO PLANOS

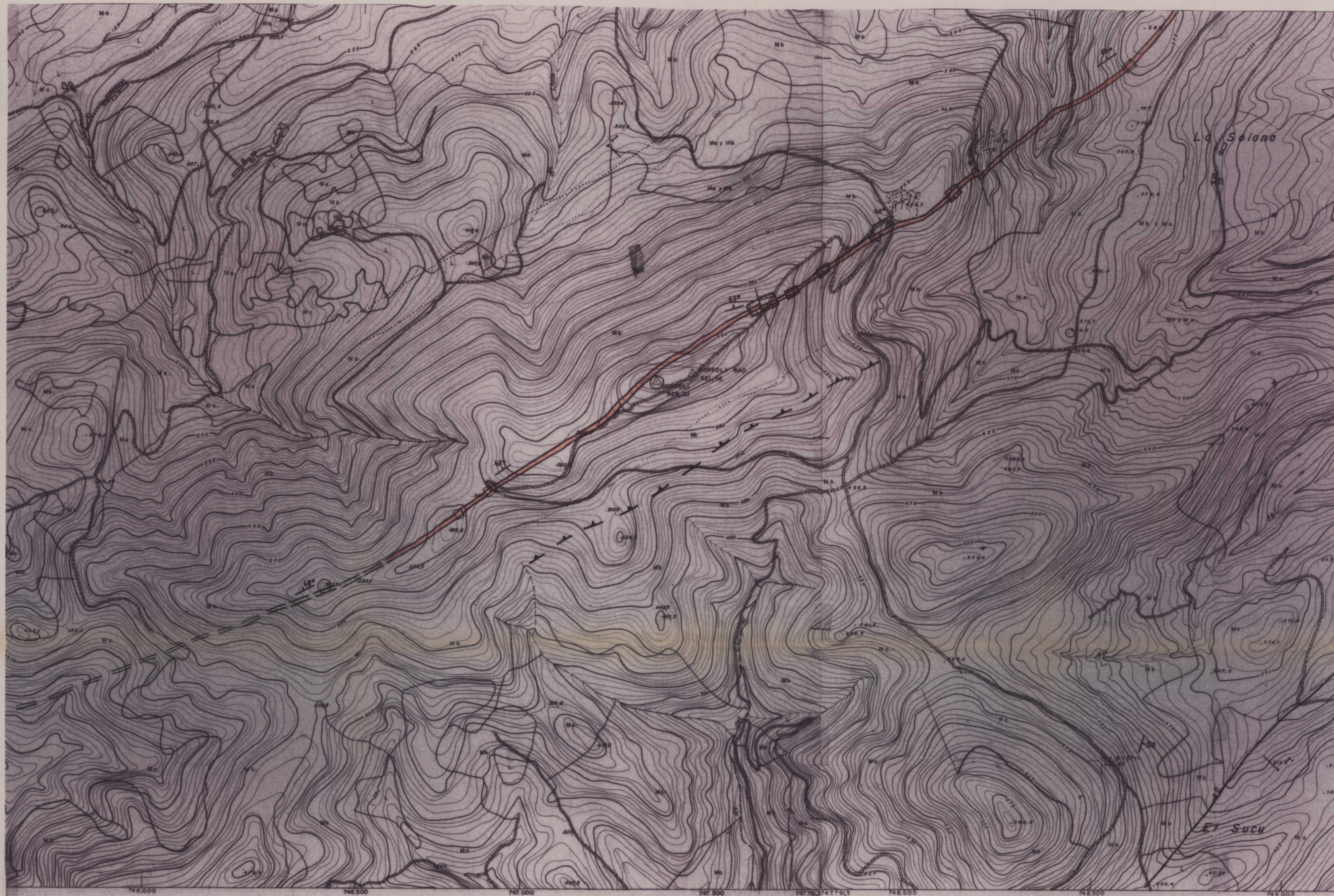

COLUMNAS ESTRATIGRAFICAS

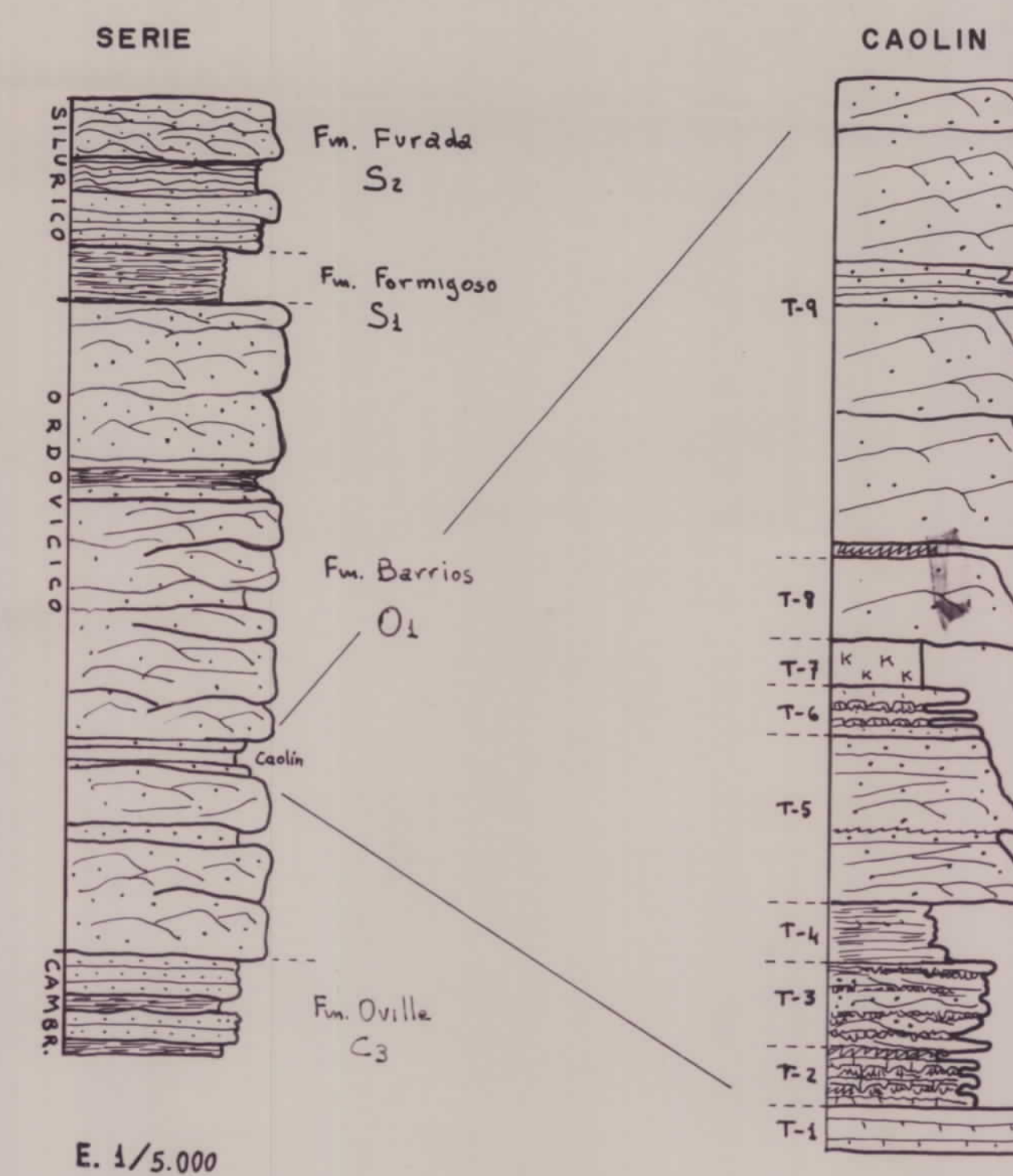



E. 1/5.000

leyenda

- traza de capa
- contacto normal
- contacto supuesto
- cabalgamiento
- falla
- dirección y buzamiento
- galería
- hundimiento
- chimenea
- escombrera

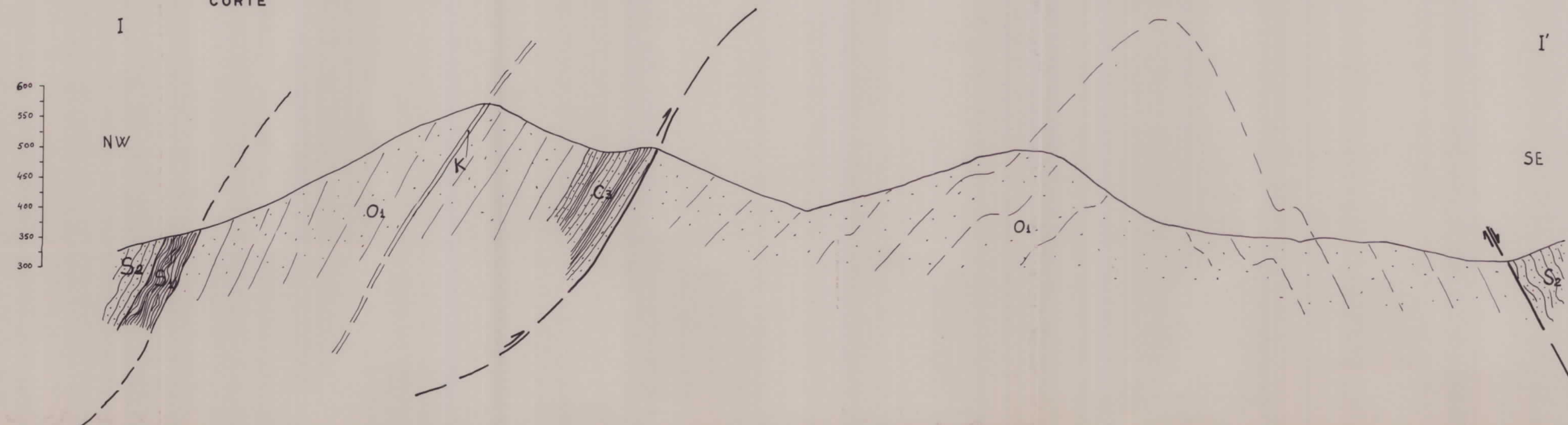
CORTE



					
Instituto Tecnológico GeoMinero de España					
PROYECTO INVESTIGACION DE CAOLINES EN EL PRINCIPADO DE ASTURIAS - 2ª FASE				CLAVE	
AREA I - GORFOLI				PLANO N.º 1	
DIBUJADO CEMBEROS	FECHA MAYO 90	COMPROBADO	AUTOR V. CEMBREROS	ESCALA 1/5.000	CONSULTOR HESPERICA, S.L.

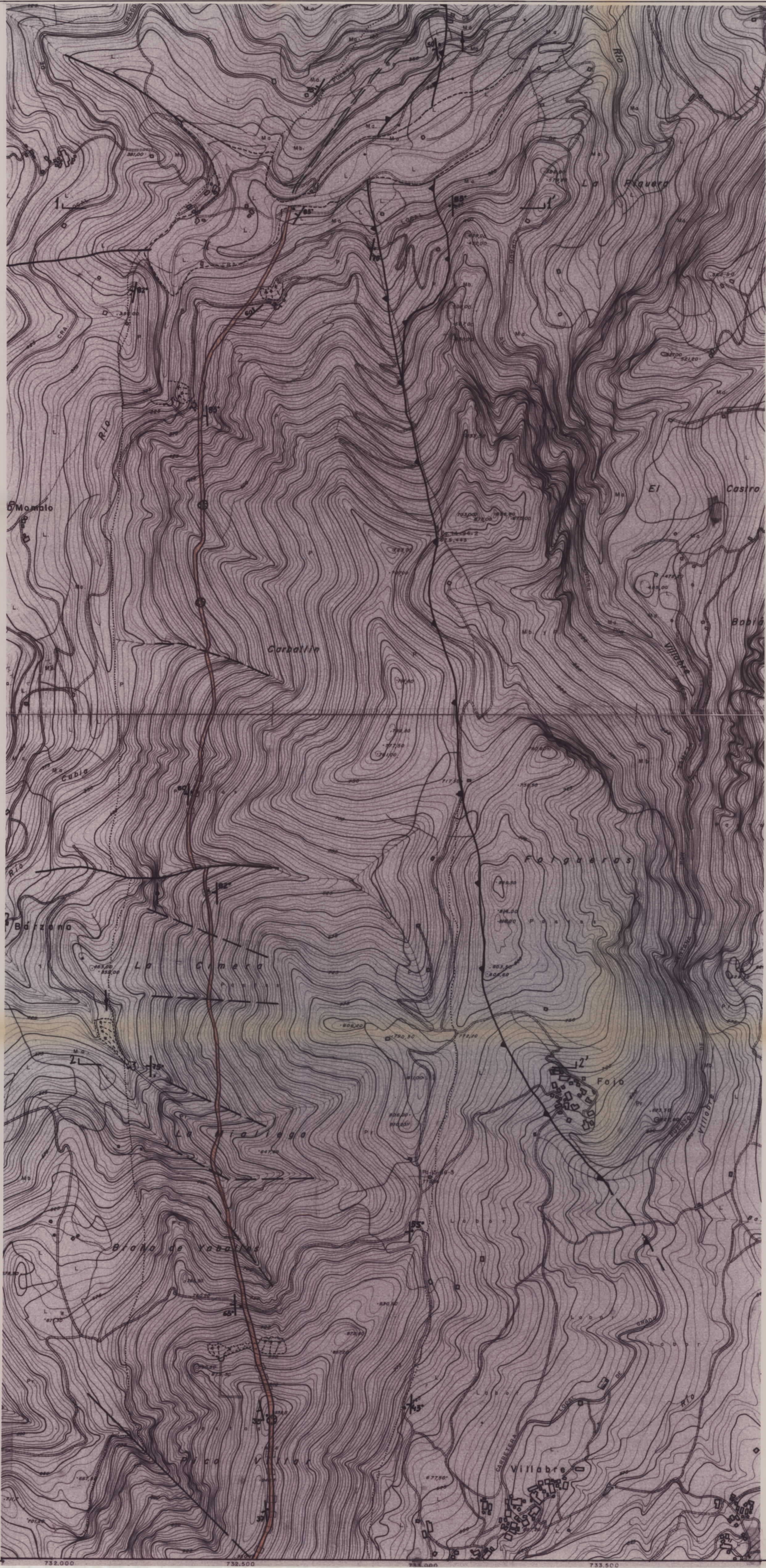

COLUMNAS ESTRATIGRAFICAS

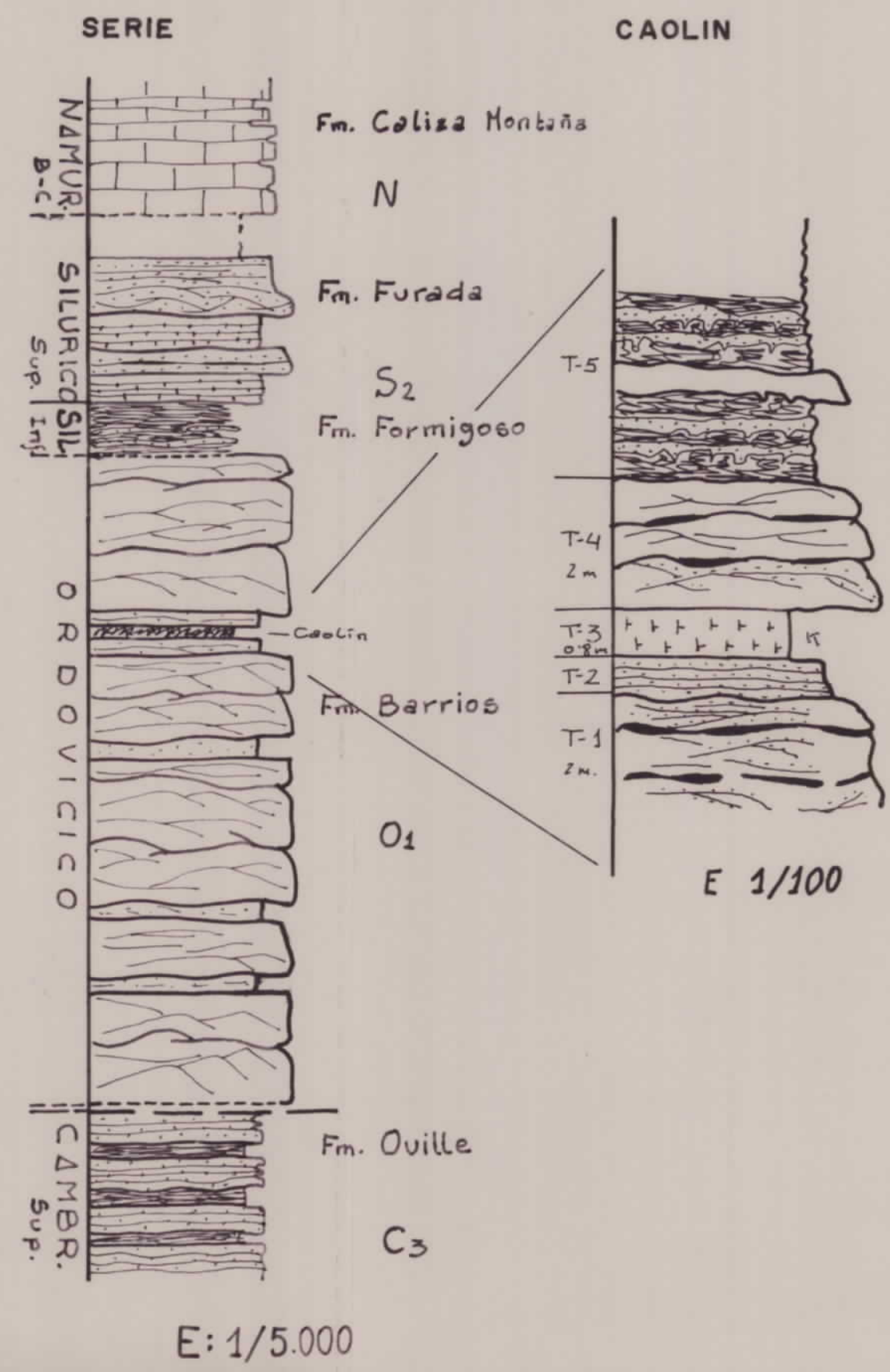

CORTES

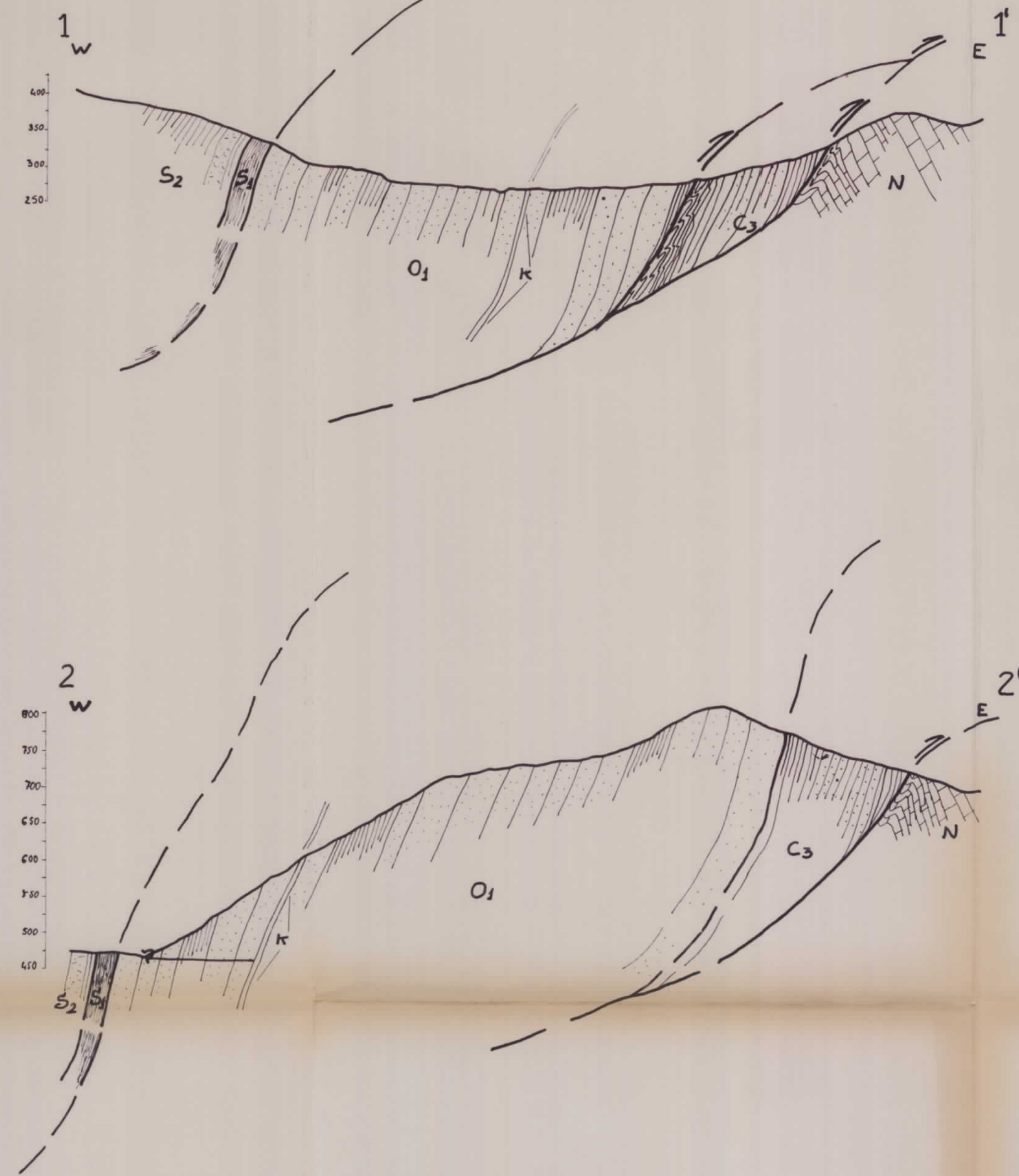

legenda

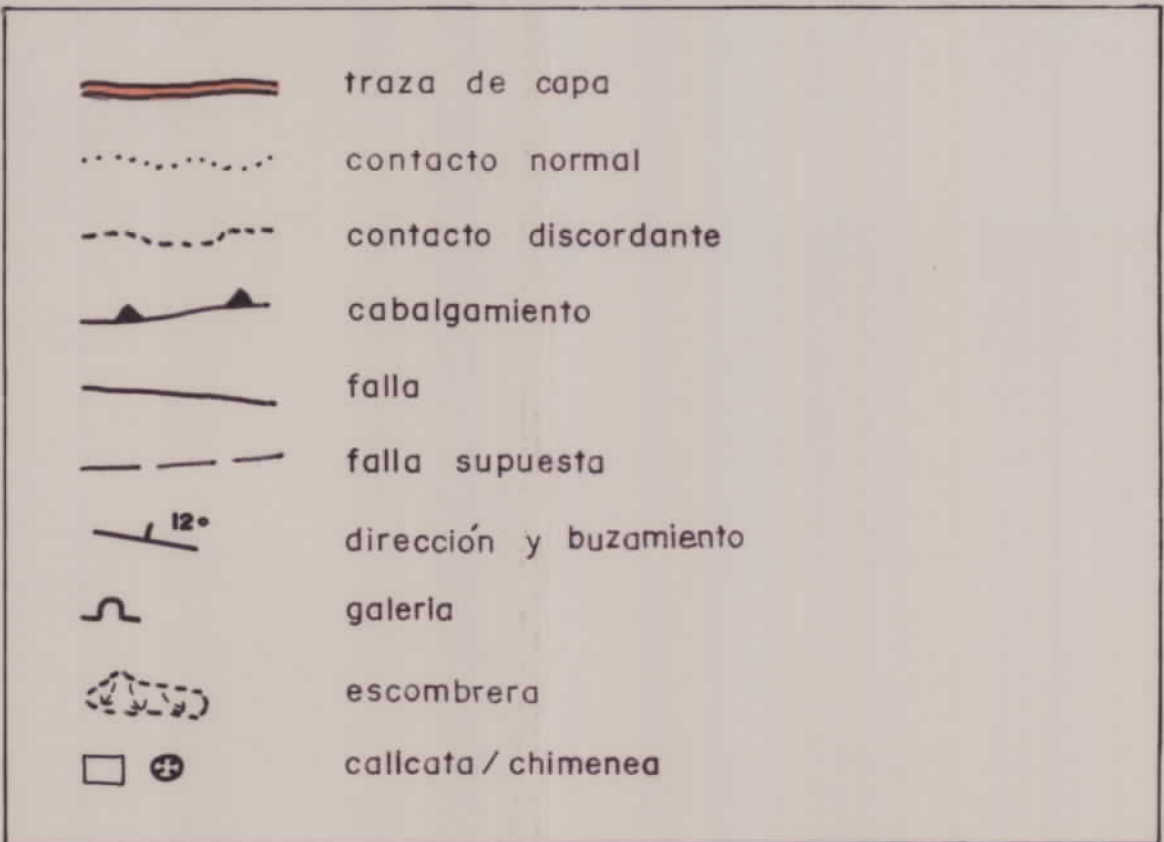



Instituto Tecnológico
Geominero de España

PROYECTO	INVESTIGACION DE CAOLINES EN EL PRINCIPADO DE ASTURIAS 2ª FASE					CLAVE
AREA II - BARZANA						PLANO N.º 2
DIBUJADO COSSIO	FECHA MAYO 90	COMPROBADO	AUTOR J. COSSIO	ESCALA 1 / 5.000	CONSULTOR HESPERICA, SA	



COLUMNAS ESTRATIGRAFICAS

SERIE

CAOLIN

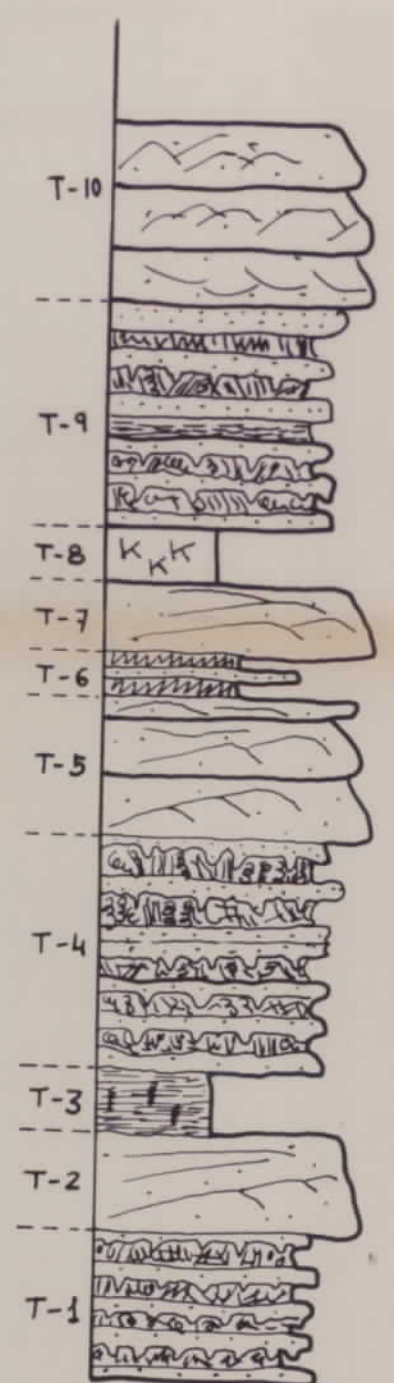
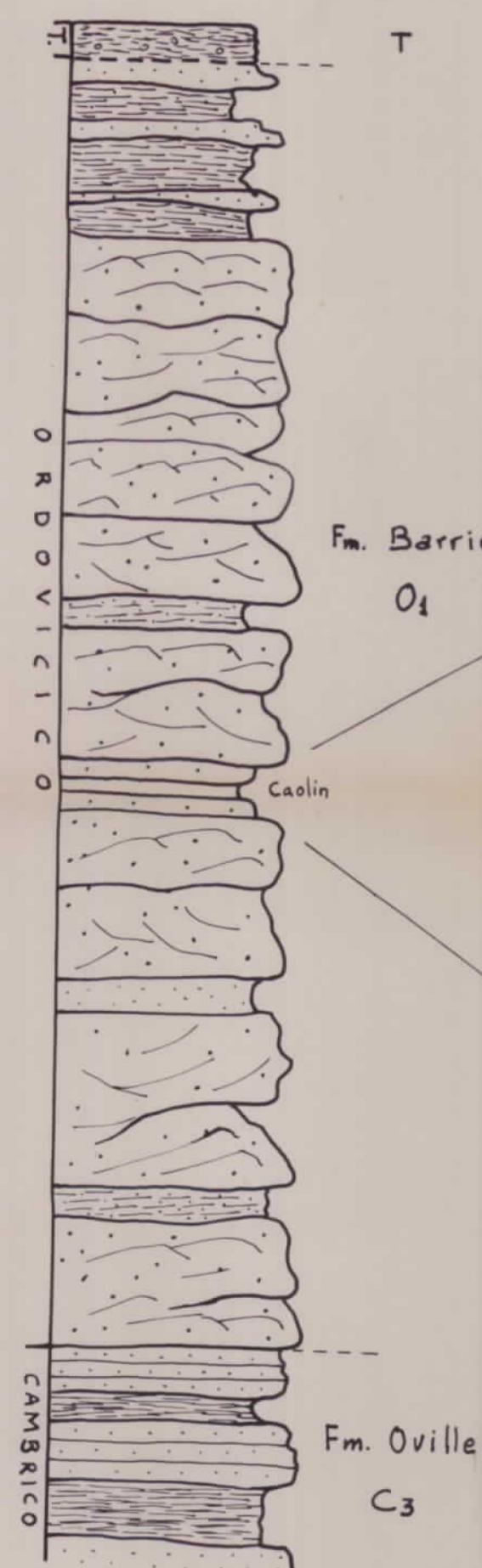

E. 1/100

E. 1/5.000

CORTES

II
NW

II'
SE

350
200
150
100
50
0



I
NW

I'
SE

350
200
150
100
50
0

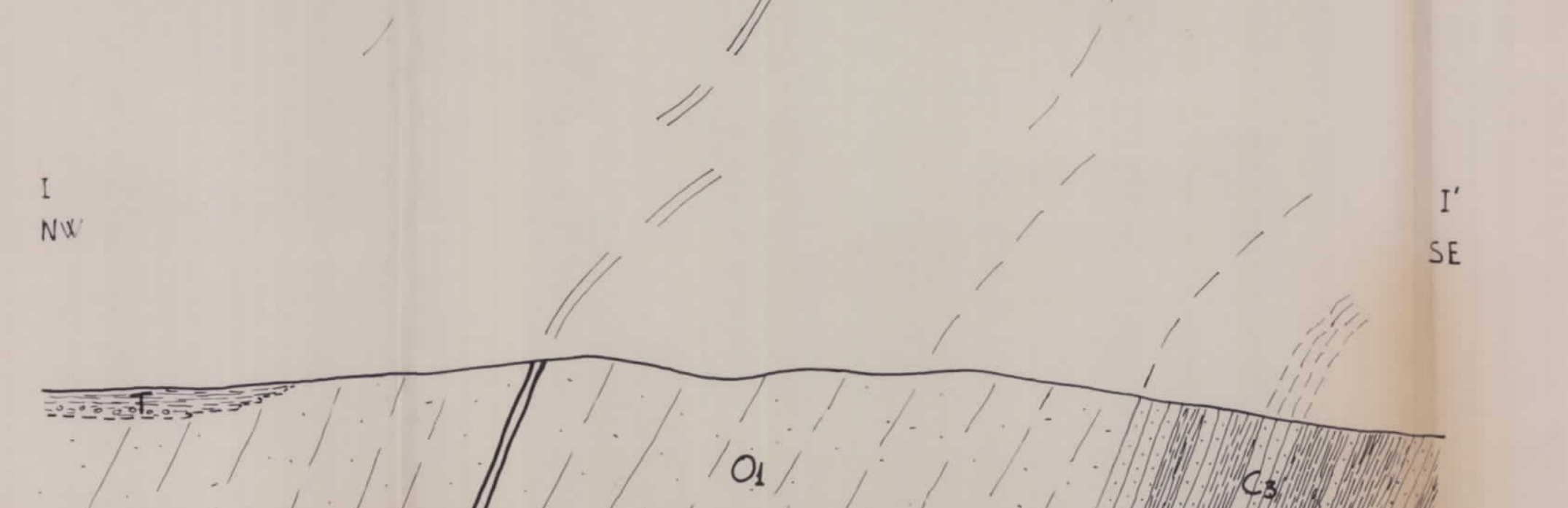

leyenda



Instituto Tecnológico
GeoMinero de España

PROYECTO INVESTIGACION DE CAOLINES EN EL PRINCIPADO DE ASTURIAS - 2ª FASE					CLAVE
AREA III - SIERRA CURISCADA					PLANO N° 3
DIBUJADO	FECHA	COMPROBADO	AUTOR	ESCALA	CONSULTOR
CEMBEROS	MAYO 90	V. CEMBEROS		1/5.000	HERPESICA, SL



COLUMNAS ESTRATIGRAFICAS

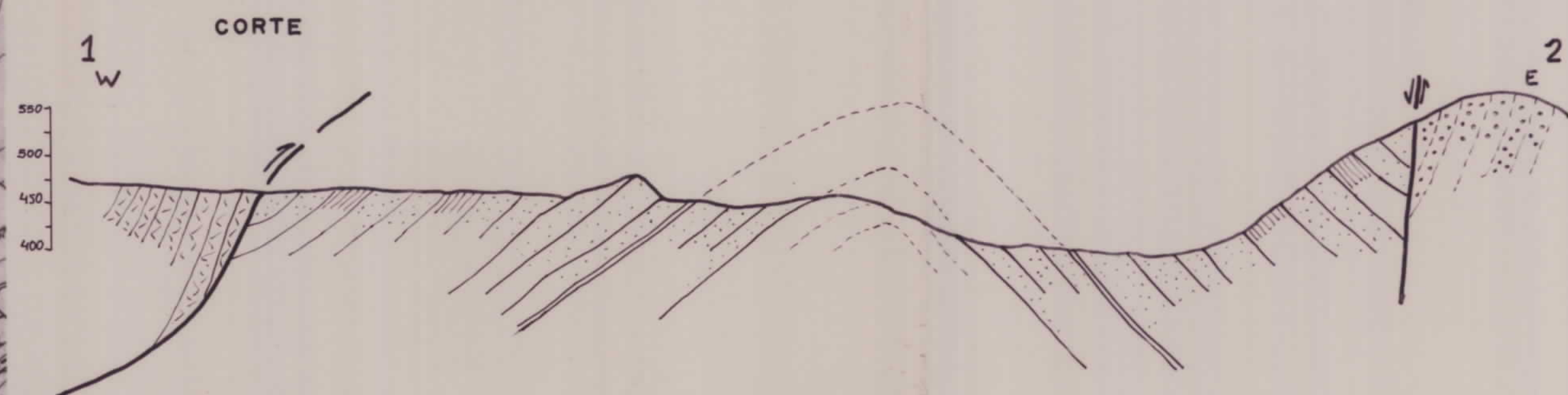
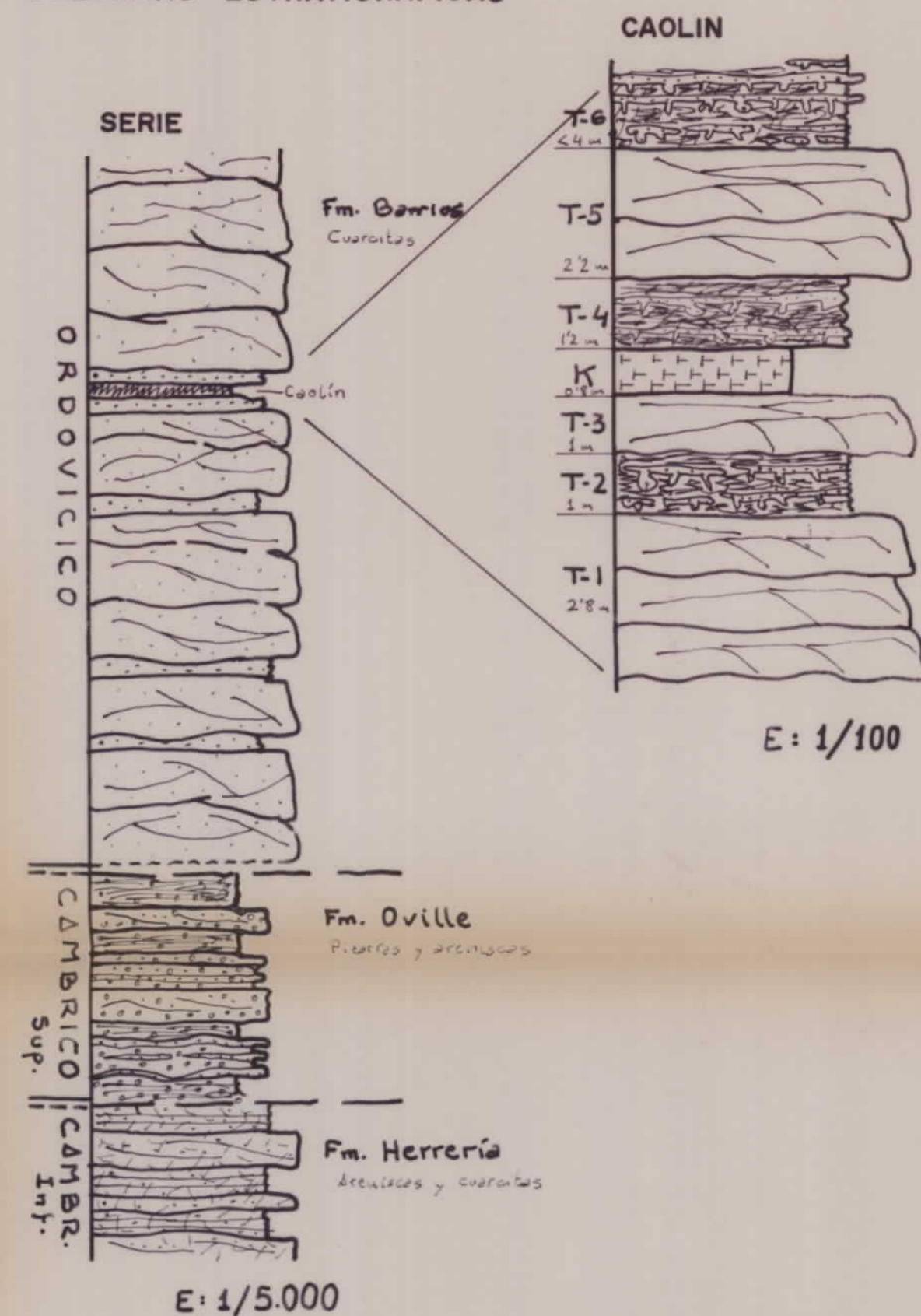

leyenda

- traza de capa
- cabalgamiento
- anticlinal
- falla
- dirección y buzamiento
- galería
- escombrera

Instituto Tecnológico
GeoMinero de España

PROYECTO INVESTIGACION DE CAOLINES EN EL PRINCIPADO DE ASTURIAS 2ª FASE II				CLAVE
AREA IV - ARROYO FARANDON				PLANO N.º 4
DIBUJADO COSSIO	FECHA MAYO 90	COMPROBADO	AUTOR COSSIO	ESCALA 1/5.000
				CONSULTOR HESPERICA,SL

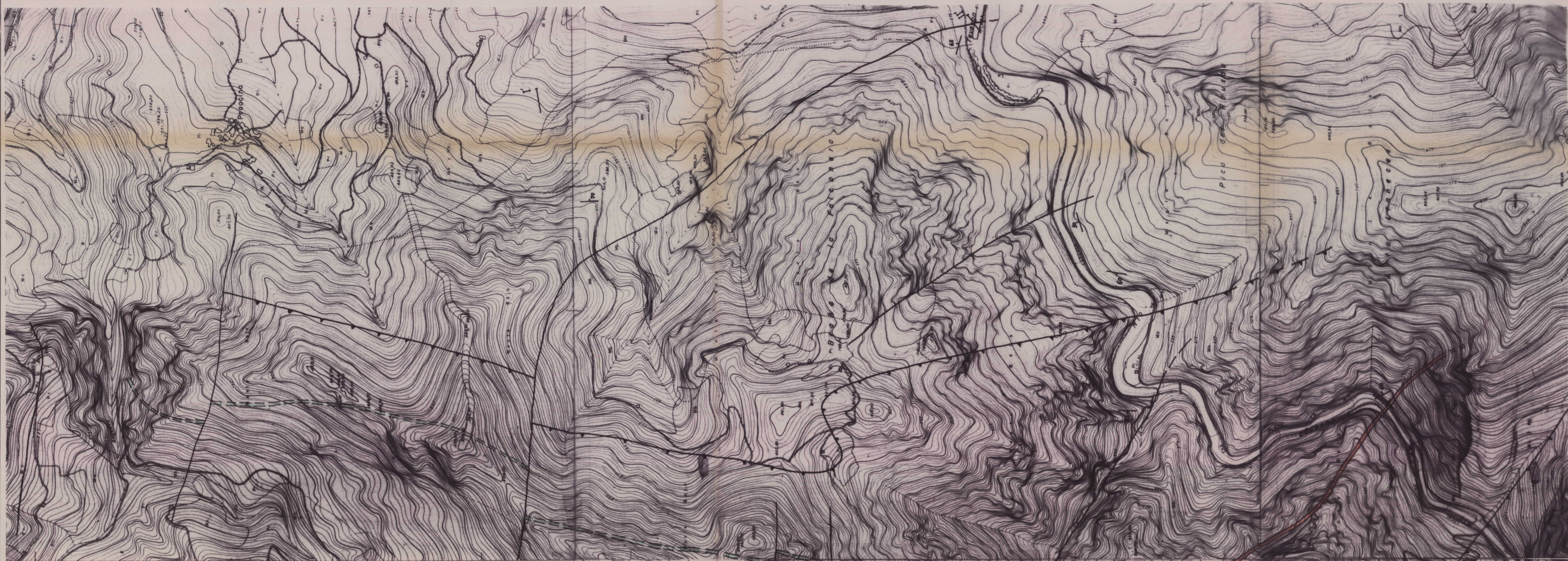

COLUMNAS ESTRATIGRAFICAS

SERIE

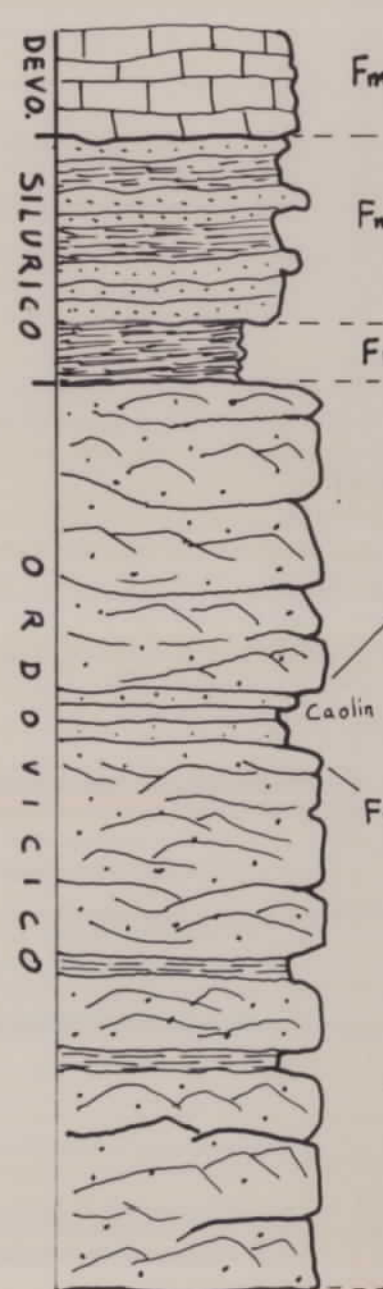

E. 1/5.000

CAOLIN

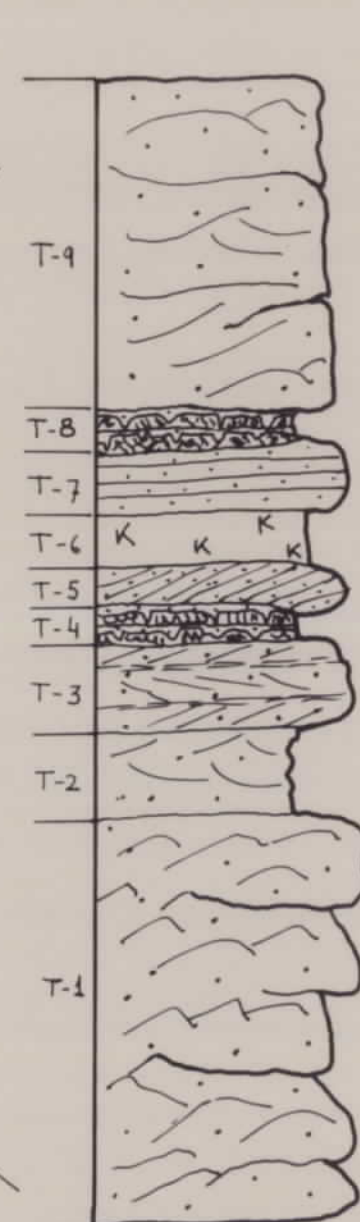

E. 1/100

leyenda

- traza de capa
- contacto normal
- cabalgamiento
- falla
- dirección y buzamiento
- galería

CORTES

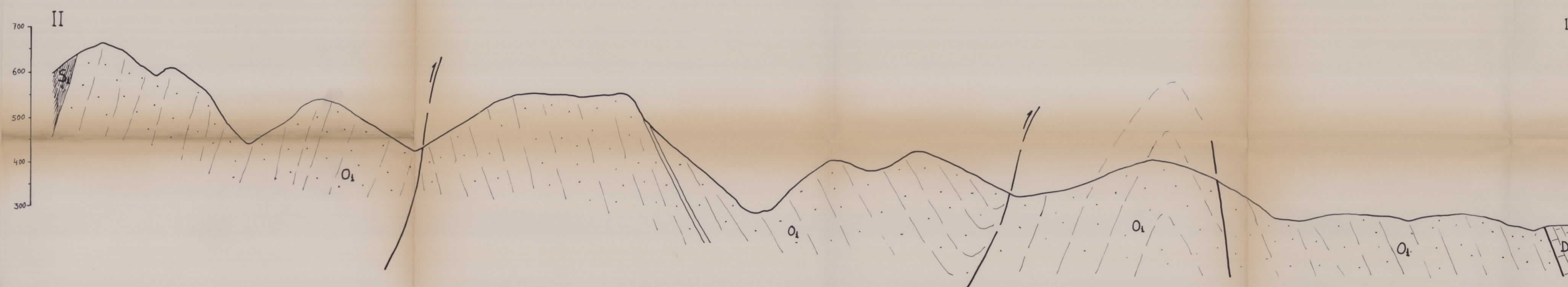

<div> <div></div> <div> <div>Instituto Tecnológico</div> <div>Geominero de España</div> </div> </div>					
PROYECTO INVESTIGACION DE CAOLINES EN EL PRINCIPADO DE ASTURIAS- 2ª FASE				CLAVE	
AREA V - BANDUJO				PLANO N° 5	
DIBUJADO CEMBEROS	FECHA MAYO 92	COMPROBADO	AUTOR V. CEMBEROS	ESCALA 1/5.000	CONSULTOR HESPERICA, S.L.

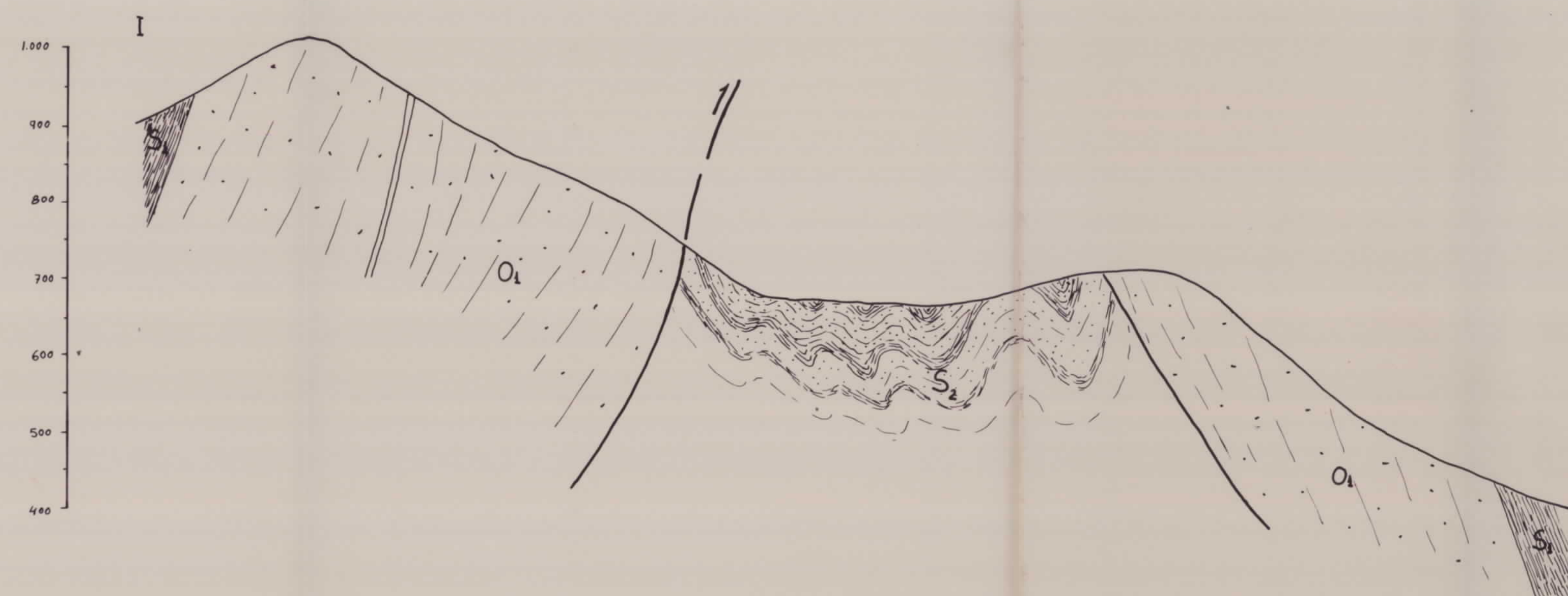

ANEJO FOTOGRAFIAS



Aspecto de dos afloramientos de la capa de caolín. Foto superior carretera de Bandujo, foto inferior inmediaciones del Pico Gorfolfí.





Aspecto de la capa de caolín afectada por un "estrechón" de origen sedimentario. Inmediaciones de Mina Aventura, Sierra de La Curiscada.





Reconocimiento en superficie de la capa de caolín en la Sierra de La Curiscada, dominio de mina Polita.



Chimenea en la explotación María del Morrón. A la izquierda se observa el aspecto del caolín en corte fresco.



Hundimientos provocados por la explotación de caolín en la Sierra de La Curiscada. Zona de la mina María del Morrón.





Niveles de skolitus situados a techo y muro de la capa de caolín.
Foto superior Teberga, foto inferior Arroyo Farandón.

